Купить квартиру за 4 150 000 рублей на Планерная улица, 50

Орловская область, Планерная улица, 50

4 150 000 Р
118 571Р за м^2

35.00 м^2	19.80 м^2	9.00 м^2	7 из 9
Общая	Жилая	Кухня	Этаж

Продаю светлую, тёплую 1к квартиру 35,9 кв.м. В квартире выполнен качественный современный ремонт в светлых тонах. Заменены: дверь-сейф, окна ПВХ, межкомнатные двери. Потолки выравнены, оштукатурены и задекорированы красивой гипсовой лепниной. САНУЗЕЛ совмещённый, отделан качественной плиткой. Трубы заменены на ПВХ. Имеется подводка под стиральную машинку. КУХНЯ - 9. 2 м2. Большая лоджия с выходом с кухни (4.6 м2 отделана. Балконные рамы так же были заменены) Новый кухонный гарнитур с вытяжкой остаются. Нижние шкафы - цвет баклажан. КОМНАТА - 19.8 м2 с эркером. Стены - светлые обои (на фото не достаточно освещения), на полу ламинат. Большой шкаф-купе остаётся новым владельцам. Делали всё для себя. В квартире после ремонта никто не жил. Есть собственная домовая котельная оплата только в отопительный сезон. Остановка общ. транспорта рядом с домом. Развитая инфраструктура. Рядом лицей #40. Во дворе детская площадка. В собственности более 5 лет. Один взрослый собственник. Квартира без долгов и обременений.

0 с 23.04.2025, обновлен 23.04.2025

Продавец: Собственник

Телефон: +79107473899

Характеристики

Количество комнат	1	Этаж	7
Этажей всего	9	Площадь жилая	19.80 кв. м
Площадь кухни	9.00 кв. м		

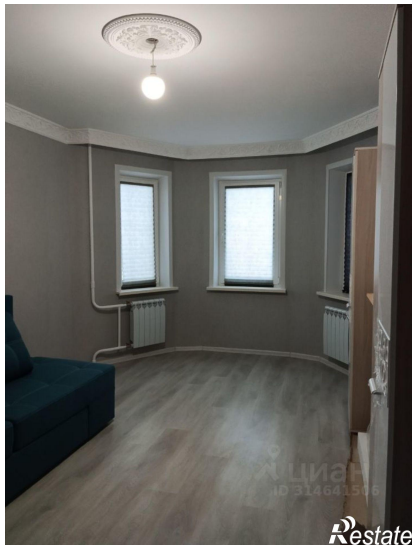

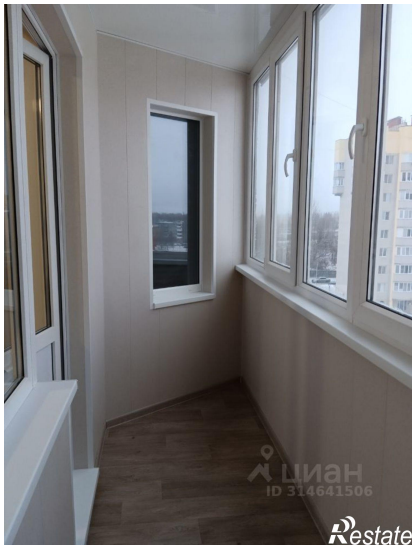

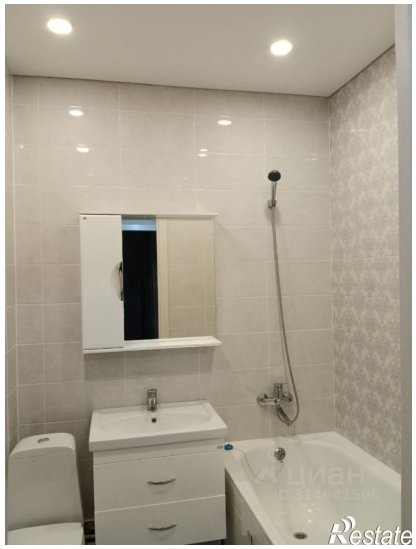

ЦИАН
ID 314641506
Restate

ЦИАН
Restate