Купить квартиру за 5 000 000 рублей на Московская улица, 36А

Орловская область, Московская улица, 36А

5 000 000 Р
94 340Р за м^2

53.00 м^2	35.20 м^2	6.00 м^2	3 из 4
Общая	Жилая	Кухня	Этаж

ВНИМАНИЕ! ЭТОТ ОБЪЕКТ МОЖНО КУПИТЬ В ИПОТЕКУ ПО СНИЖЕННОЙ СТАВКЕ ОТ 14,99% Продаётся уютная и просторная 3-комнатная квартира в историческом сталинском доме по адресу: ул. Московская, 36А (ориентир магазин Наташа). В квартире выполнен ремонт, и она готова к комфортному проживанию. Окна ПВХ, на стенах фактурная штукатурка. Раздельный санузел, облицованный плиткой, что удобно для большой семьи. Просторная кухня станет отличным местом для семейных ужинов и встреч с друзьями, а широкий коридор создаёт ощущение свободного пространства и удобства. При продаже остаётся вся мебель. Район с развитой инфраструктурой предлагает всё необходимое для комфортной жизни: магазины, школы, детские сады и остановки общественного транспорта находятся в шаговой доступности. Дополнительным преимуществом являются подвал в доме и сарай рядом, что позволит хранить вещи и инструменты. Не упустите возможность приобрести эту замечательную квартиру, которая станет идеальным местом для вашей семьи. Без долгов и обременений, 1 взрослый собственник - быстрый выход на сделку. Рассмотрим любой порядок расчётов: наличные, ипотека, мат.капитал, жилищные сертификаты и т.д. Звоните ежедневно с 9.00 до 21.00, отвечу на все вопросы, оперативно организую показ. Арт. 89114685

0 с 24.04.2025, обновлен 24.04.2025

Продавец: Собственник

Телефон: +79107475582

Характеристики

Количество комнат	3	Тип дома	кирпичный
Этаж	3	Этажей всего	4
Площадь жилая	35.20 кв. м	Площадь комнат	12.50 кв. м
Площадь кухни	6.00 кв. м		

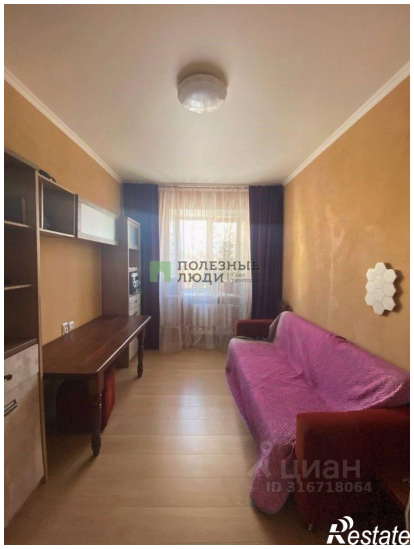
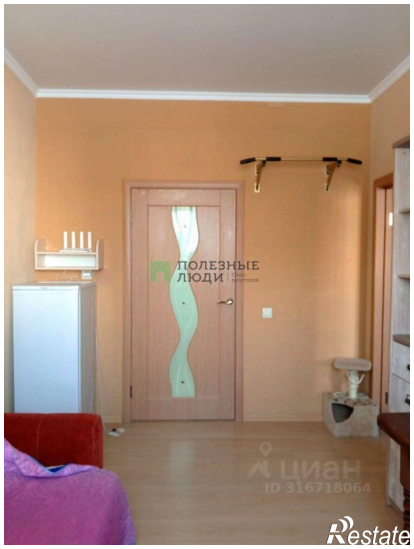
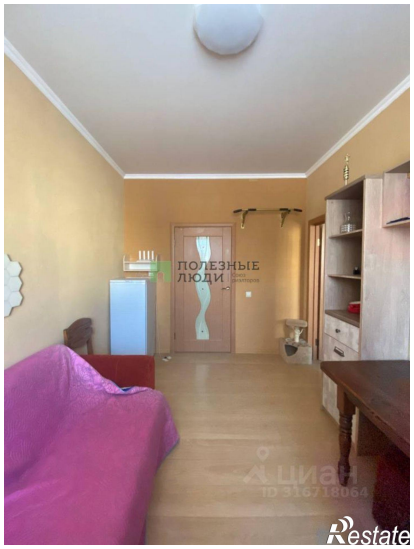

ПОЛЕЗНЫЕ ЛЮДИ
ЦИАН
ID 316718064
Restate

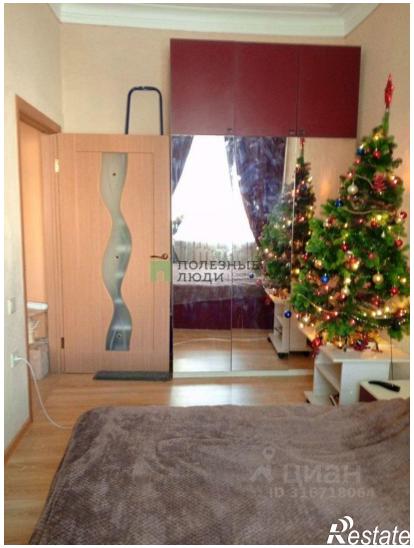
ПОЛЕЗНЫЕ ЛЮДИ
ЦИАН
ID 316718064
Restate