Купить квартиру за 3 300 000 рублей на Ягодный переулок, 13

Орловская область, Ягодный переулок, 13

3 300 000 Р
78 571Р за м^2

42.00 м^2	28.20 м^2	6.00 м^2	2 из 5
Общая	Жилая	Кухня	Этаж

Арт. 103005547 Продается светлая, тёплая 2х комнатная квартира, в пяти минутаз пешком от остановки ., на 2 этаже пятиэтажного дома. Квартира с Изолированными комнатами, чистая.,готова к проживанию. Санузел совмещенный в плитке, трубы поменяны. Окна выходят на двор. Красивый вид из окна. В квартире остаётся практически всё. Развитая Инфраструктура, все в шаговой доступности..Один взрослый собственник. Без обременений.

0 с 01.05.2025, обновлен 01.05.2025

Продавец: Собственник

Телефон: +79107472648

Характеристики

Количество комнат	2	Тип дома	панельный
Этаж	2	Этажей всего	5
Площадь жилая	28.20 кв. м	Площадь комнат	28.20 кв. м
Площадь кухни	6.00 кв. м		

https://orlovskaya-oblast.restate.ru/obj/prodazha-dvuhkomnatnoy-kvartiri-yagodnyy-pereulok-13-18231804888/

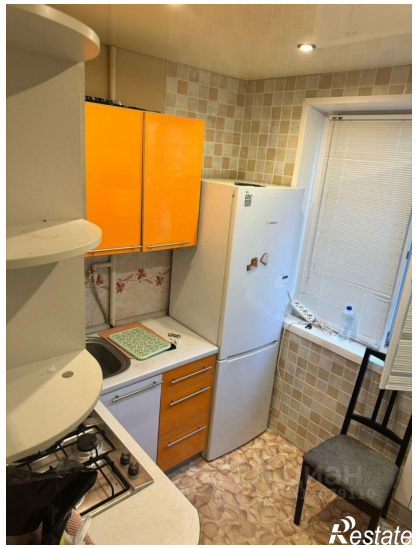
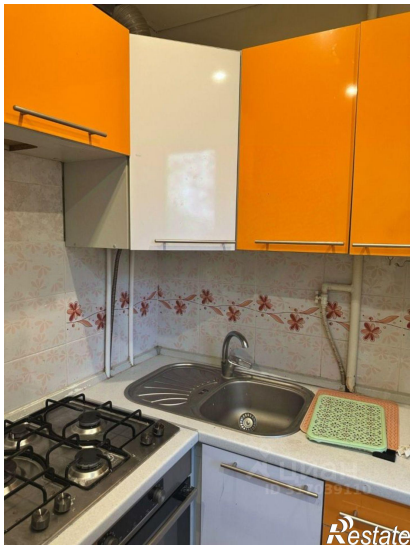
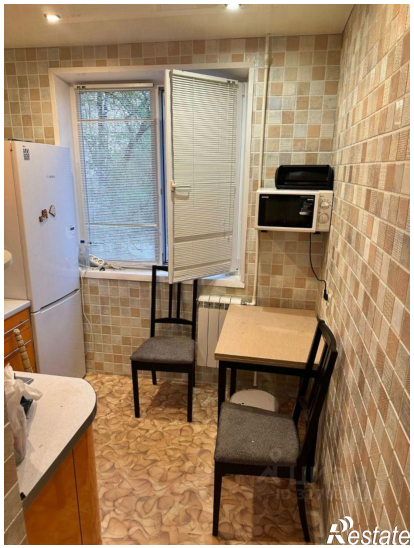

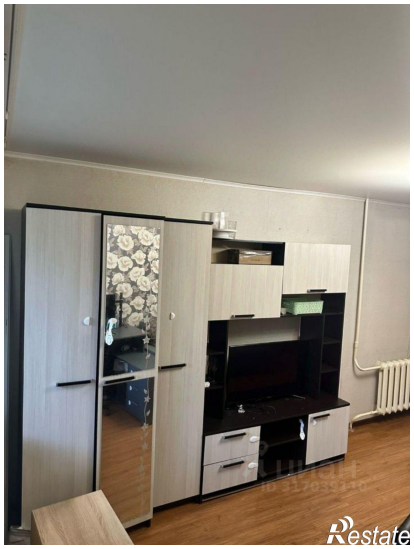
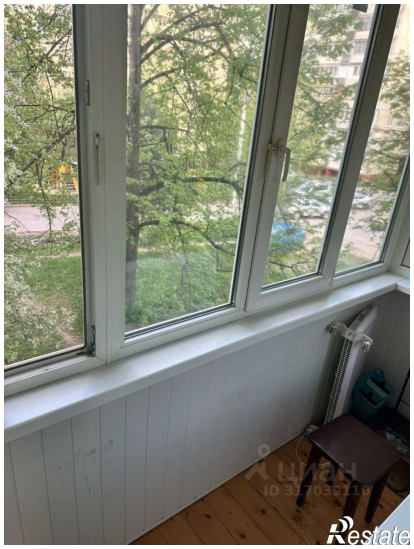

Restate

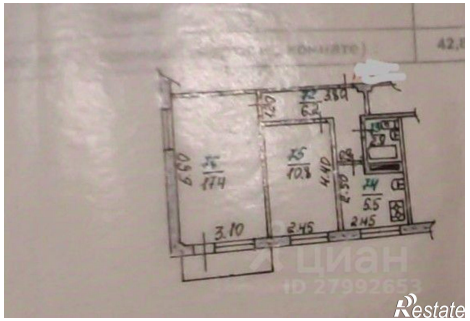
3.10
2.45
2.45
Restate