Купить квартиру за 4 250 000 рублей на улица Катукова, 3

Орловская область, улица Катукова, 3

4 250 000 Р
72 034Р за м^2

59.00 м^2	44.00 м^2	9.00 м^2	1 из 5
Общая	Жилая	Кухня	Этаж

Продается 3- квартира на Текмаше,в кирпичном доме. Отличная локация дома,все в шаговой доступности. Рядом школа 9,детский сад 14, школа искусств,сквер Калинникова.Новым собственникам останется практически вся мебель. По документам все чисто. ID объекта в нашей базе: 420

0 с 04.05.2025, обновлен 04.05.2025

Продавец: Собственник

Телефон: +79155013290

Характеристики

Количество комнат	3	Тип дома	кирпичный
Этаж	1	Этажей всего	5
Площадь жилая	44.00 кв. м	Площадь кухни	9.00 кв. м

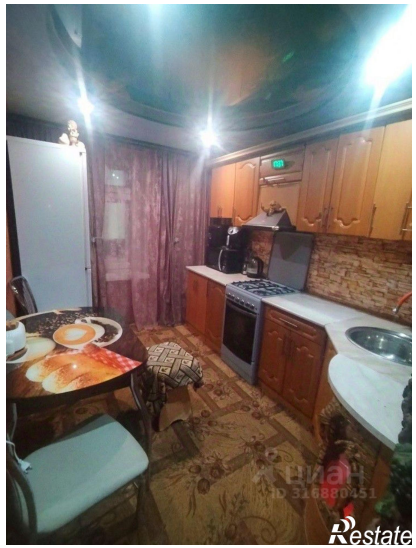
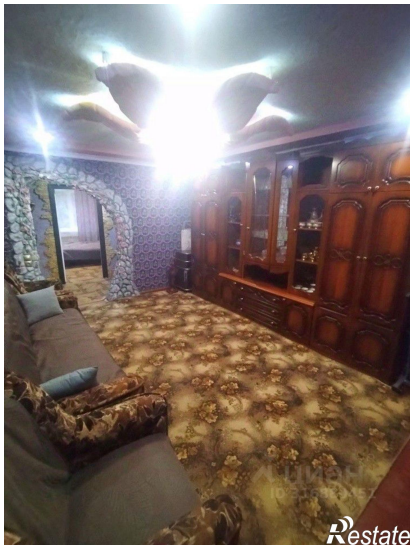
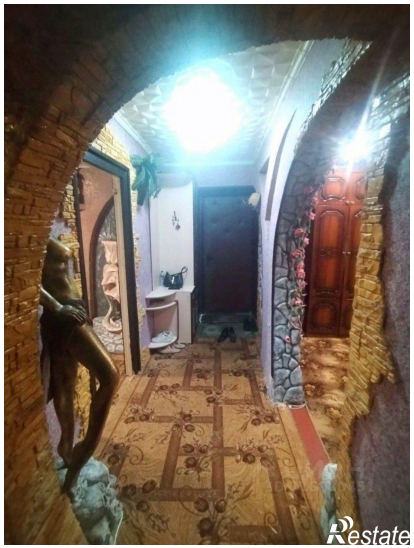

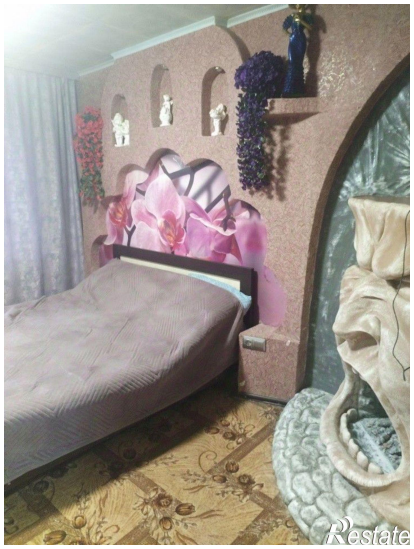

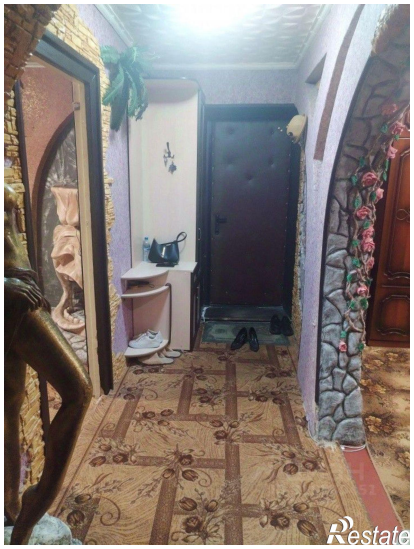

Restate

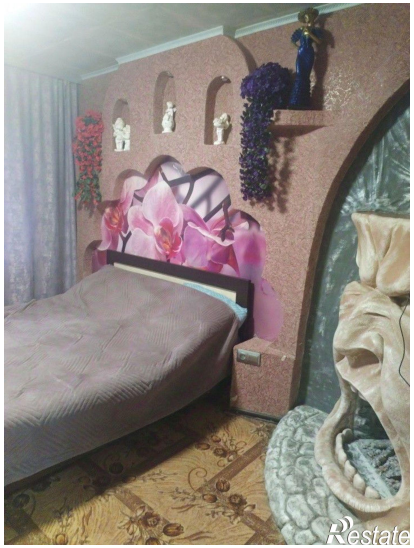
Restate