Купить квартиру за 5 380 000 рублей на улица Кустова, 11

Орловская область, улица Кустова, 11

5 380 000 Р
91 186Р за м^2

59.00 м^2	36.30 м^2	9.00 м^2	6 из 9
Общая	Жилая	Кухня	Этаж

Продам двухкомнатную квартиру в КИРПИЧНОМ доме. Арт. 75332836

0 с 05.05.2025, обновлен 05.05.2025

Продавец: Собственник

Телефон: +79103016771

Характеристики
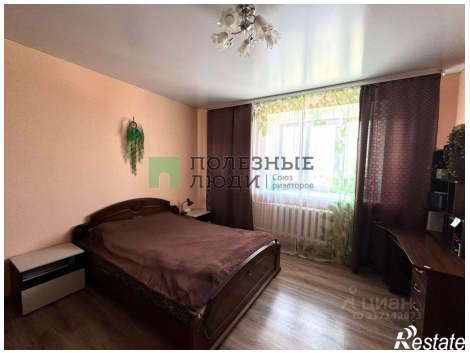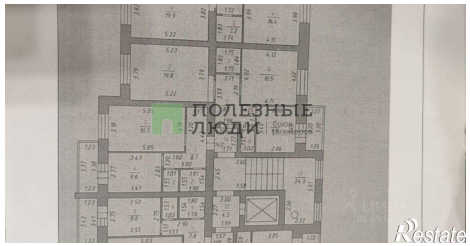
Количество комнат	2	Тип дома	кирпичный
Этаж	6	Этажей всего	9
Площадь жилая	36.30 кв. м	Площадь комнат	19.80 кв. м
Площадь кухни	9.00 кв. м