Сдать квартиру за 30 000 рублей на Раздольная улица, 15

Орловская область, Раздольная улица, 15

30 000 Р в месяц

57.00 м^2	30.50 м^2	10.00 м^2	3 из 18
Общая	Жилая	Кухня	Этаж

Новая квартира в новом доме в современном дизайне, только после ремонта. Полностью готова к проживанию, оснащена бытовой техникой, посудой, пастельными принадлежностями. Закрытая дворовая территория с детской площадкой и парковкой.

0 с 14.05.2025, обновлен 14.05.2025

Продавец: Собственник

Телефон: +79103008350

Характеристики

Количество комнат	2	Этаж	3
Этажей всего	18	Площадь жилая	30.50 кв. м
Площадь кухни	10.00 кв. м		
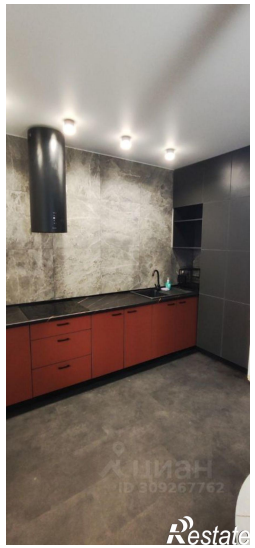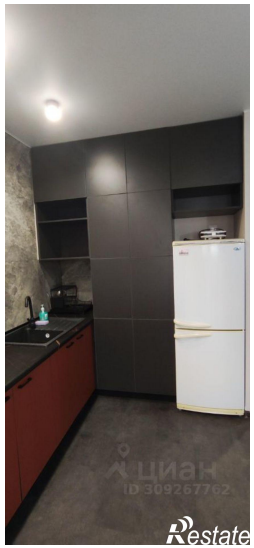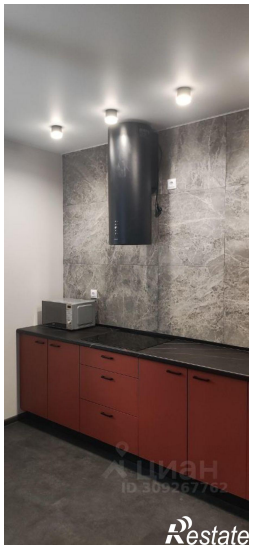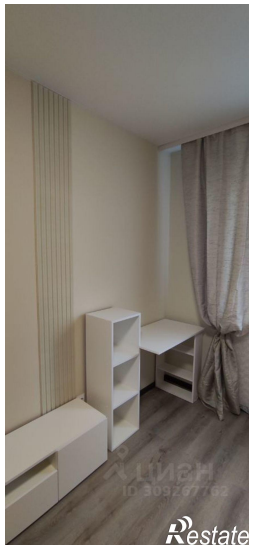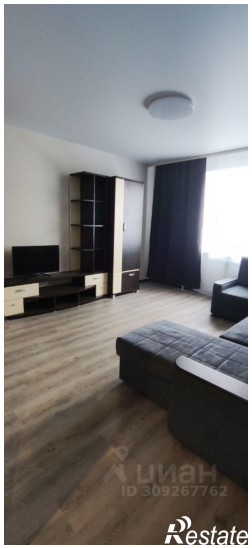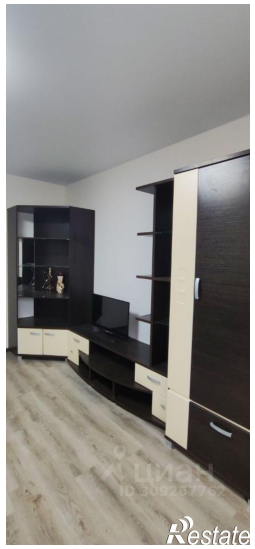
https://orlovskaya-oblast.restate.ru/obj/arenda-dvuhkomnatnoy-kvartiri-razdolnaya-ulica-15-18231890785/