Купить квартиру за 4 630 000 рублей на проезд Чехова, 4

Орловская область, проезд Чехова, 4

4 630 000 Р
92 600Р за м^2

50.00 м^2	8.00 м^2	10 из 10
Общая	Кухня	Этаж

Арт. 105141677 Продажа отличной,чистой и очень уютной 2-к квартиры,в Заводском районе г.Орла. Квартира со свежем ремонтом,окна ПВХ,идеально ровно покрашены потолки,пол ламинат,коммуникации заменены,качественная сантехника. Ванная комната выложена кафелем,туалет панель. Комнаты изолированные,светлые и тёплые. В квартире остается кухонный гарнитур,вместительный встроенный шкаф-купе в прихожей,мебель в комнатах.Заменены все межкомнатные двери.В зале имеется кондиционер,который остается также новому собственнику.

0 с 22.05.2025, обновлен 22.05.2025

Продавец: Сергеева Марина

Телефон: +79102010357

Характеристики

Количество комнат	2	Этаж	10
Этажей всего	10	Площадь кухни	8.00 кв. м
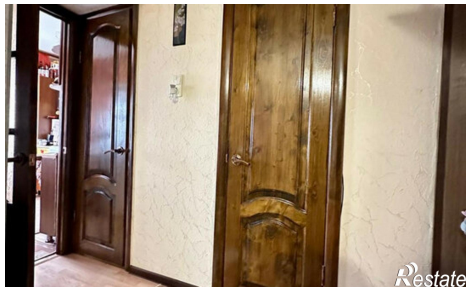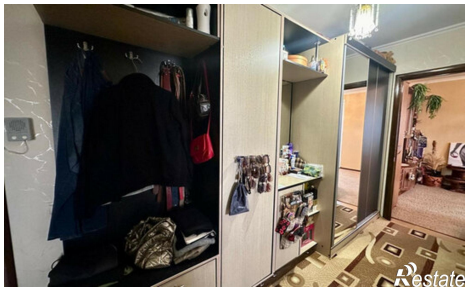
https://orlovskaya-oblast.restate.ru/obj/prodazha-dvuhkomnatnoy-kvartiri-proezd-chexova-4-18231931757/