Купить квартиру за 3 650 000 рублей на улица Бурова, 44

Орловская область, улица Бурова, 44

3 650 000 Р
71 569Р за м^2

51.00 м^2
Общая

10 из 10
Этаж

Срочно! В продаже видовая квартира улучшенной планировки на 10 этаже. Квартира тёплая и светлая, комнаты изолированные, просторный коридор, раздельный санузел! Ремонт от застройщика. Чистый подъезд и доброжелательные соседи. Рядом с домом всегда есть место для автомобиля! Район с развитой инфраструктурой! Никто не зарегистрирован. Ключи в день сделки. Звоните, записывайтесь на просмотр прямо сейчас, чтобы не упустить квартиру мечты. Цена снижена! Успевайте! Обременений нет!

0 с 23.05.2025, обновлен 23.05.2025

Продавец: Собственник

Телефон: +79126903342

Характеристики

Количество комнат	2	Этаж	10
Этажей всего	10		

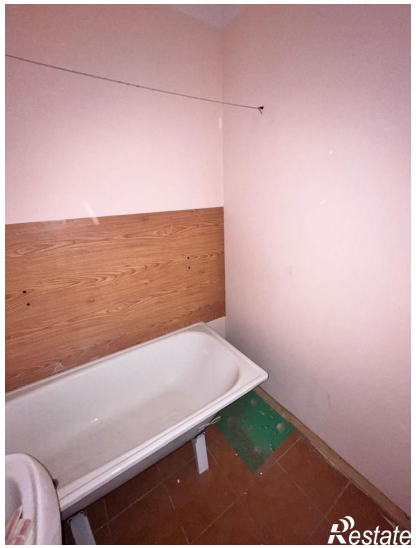
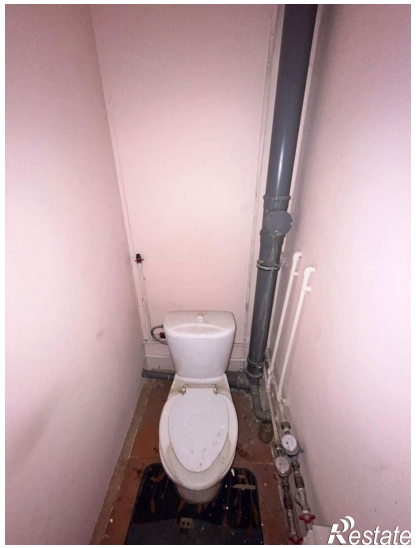

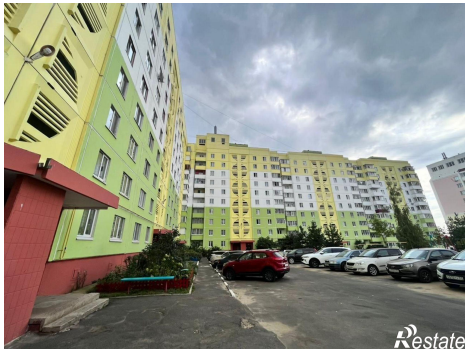

Restate

Restate