Купить квартиру за 6 650 000 рублей на улица Некрасова, 23

Орловская область, улица Некрасова, 23

6 650 000 Р
116 667Р за м^2

57.00 м^2	11.00 м^2	8 из 9
Общая	Кухня	Этаж

Арт. 105556558 Центр Заводского района, Трансмаш. (Латышских стрелков) Продаётся двухкомнатная квартира в КИРПИЧНОМ доме 2007 года постройки с автономной котельной (горячая вода круглосуточно)! Лучшие показатели тепло и шумоизоляции среди всех технологий строительства! В квартире выполнен качественный ремонт из дорогостоящих материалов. Аналогов по состоянию в районе нет!Пол: паркетная доска Таркет, цвет вишня, в кухне и коридоре керамогранит.Система теплый пол в кухне, в ванной комнате и на лоджии.Кухонный гарнитур фабрики Мария (фасады массив вишни), духовой шкаф и плита Bosh, вытяжка Elica (Италия). Кухонный фартук выложен плиткой производства Италия. Мойка из искусственного камня.Стены идеально выровнены, покрытие декоративная штукатурка(кухня и коридор), в гостиной и спальне - обои немецкого производства.Все биметаллические радиаторы в квартире утоплены в ниши.Санузел облицован кафельной плиткой, установлена качественная сантехника.Окна ПВХ, дорогие межкомнатные двери из массива бука.Кондиционер в гостиной.Вся мебель из натурального массива, включая шкаф в тамбуре.Дверь тамбура закрывается на ключ. (3 квартиры в тамбуре). Преимущества покупки данной квартиры: + Видовой 8 этаж. Ощущение простора, меньшее количество пыли, обилие света и свежего воздуха. + Нет шумов от ...

0 с 23.05.2025, обновлен 24.05.2025

Продавец: Стахова Наталия

Телефон: +79038838576

Характеристики
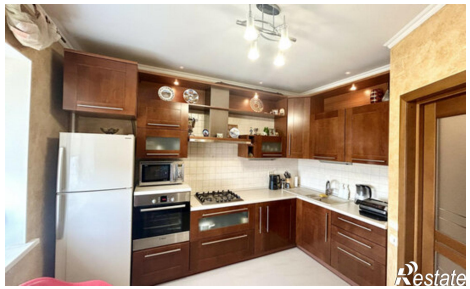
Количество комнат	2	Этаж	8
Этажей всего	9	Площадь кухни	11.00 кв. м