Сдать квартиру за 20 000 рублей на Наугорское шоссе, 21

Орловская область, Наугорское шоссе, 21

20 000 Р в месяц

69.00 м^2	44.00 м^2	16.00 м^2	1 из 5
Общая	Жилая	Кухня	Этаж

Сдаётся четырехкомнатная квартира (одна комната закрыта), в советском районе города предпочтительно семейным парам, возможно с детьми. При заселении оплачивается агентская комиссия-17.500 р. Коммунальные платежи оплачиваюсь отдельно по счетчикам. Квартира с косметическим ремонтом. В квартире имеется холодильник, плита газовая, стиральная машина, мебель. Санузел раздельный. Интернет подключается Вами самостоятельно при необходимости. Развитая инфраструктура. Возле дома большое количества магазинов, остановка общественного транспорта рядом, удобно добираться до любой точки города. В пешей доступности школы и детские сады. Звоните, отвечу на все вопросы) Продаётся большая, четырехкомнатная квартира тихом районе! Арт. 105444041

0 с 26.05.2025, обновлен 26.05.2025

Продавец: Собственник

Телефон: +79100320853

Характеристики
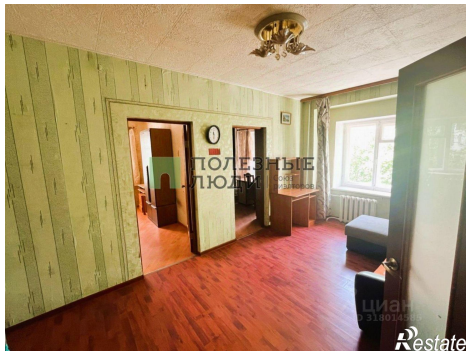
Количество комнат	3	Тип дома	кирпичный
Этаж	1	Этажей всего	5
Площадь жилая	44.00 кв. м	Площадь комнат	7.90 кв. м
Площадь кухни	16.00 кв. м