Купить квартиру за 4 100 000 рублей на улица Игнатова, 17

Орловская область, улица Игнатова, 17

4 100 000 Р
69 492Р за м^2

59.00 м^2	47.10 м^2	5.00 м^2	2 из 5
Общая	Жилая	Кухня	Этаж

Арт. 74587245 Предлагаю вашему вниманию 3-х комнатную квартиру классической планировки. Большие изолированные комнаты, вместительная кладовка, пластиковые окна, балкон. Косметический ремонт, ровные стены, добротный пол. Раздельный санузел, колонка автомат. Благоустроенный двор с ухоженными палисадниками. Очень удобное расположение: школы, детские сады, Орловский юридический институт, городской парк, магазины, аптеки. Отличная транспортная развязка. Готовы рассмотреть любой вариант оплаты. Сопровождение сделки и отчет о проверке недвижимости в подарок. ОБМЕН!!! Рассмотрим обмен на 2х комнатную квартиру в 9 этажном доме

0 с 31.05.2025, обновлен 31.05.2025

Продавец: Собственник

Телефон: +79155013607

Характеристики

Количество комнат	3	Тип дома	панельный
Этаж	2	Этажей всего	5
Площадь жилая	47.10 кв. м	Площадь комнат	20.40 кв. м
Площадь кухни	5.00 кв. м		
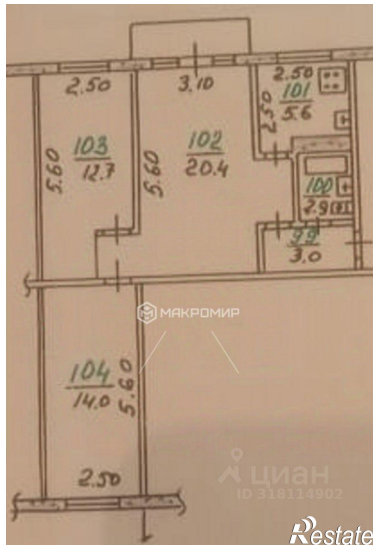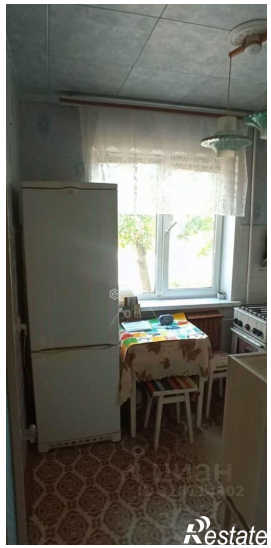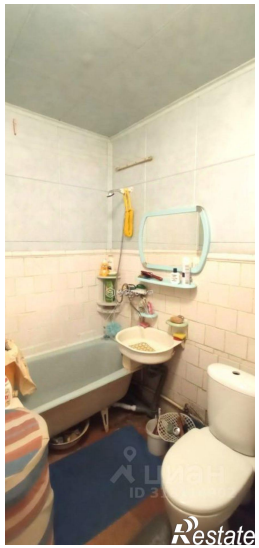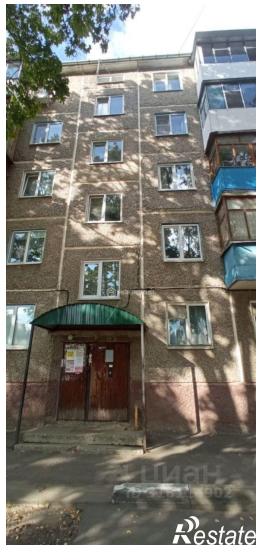
https://orlovskaya-oblast.restate.ru/obj/prodazha-tryohkomnatnoy-kvartiri-ulica-ignatova-17-18231999955/