Купить квартиру за 5 500 000 рублей на 3-я Курская улица, 35

Орловская область, 3-я Курская улица, 35

5 500 000 Р
67 901Р за м^2

81.00 м^2	9.00 м^2	5 из 9
Общая	Кухня	Этаж

Продам 4-комнатную квартиру по ул.3-я Курская д.35, 5/9 – пан. дома, 81,4/57,6/8,5 кв.м, не угловая, санузел раздельный-кафель, балкон, лоджия застеклена ПВХ. Требует ремонта. Развитая инфраструктура, в шаговой доступности детский сад, школа, магазины, аптеки, рынок, остановки общественного транспорта. Рассмотрим обмен на 2-х комнатную квартиру в Ж/д районе с доплатой.

0 с 02.06.2025, обновлен 02.06.2025

Продавец: Агентство недвижимости ВиД

Телефон: +79102003746

Характеристики
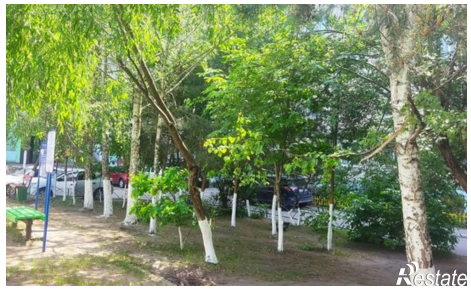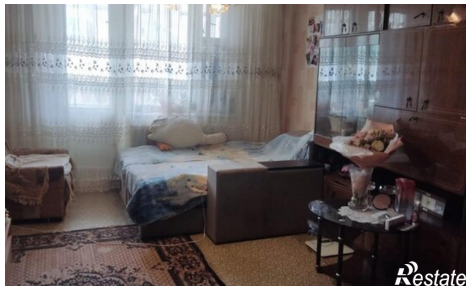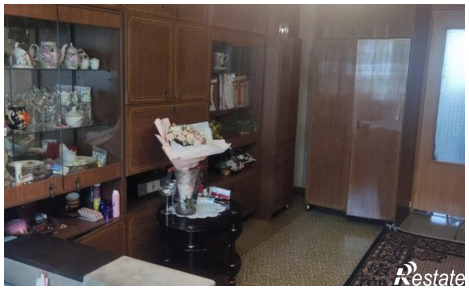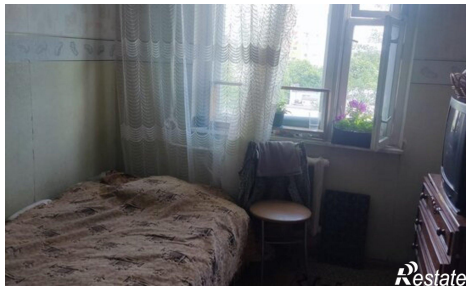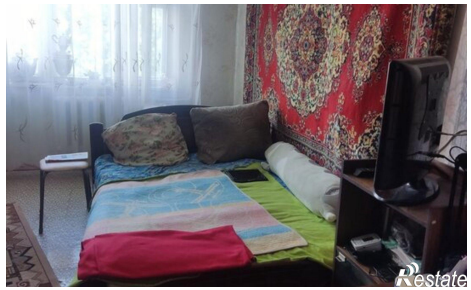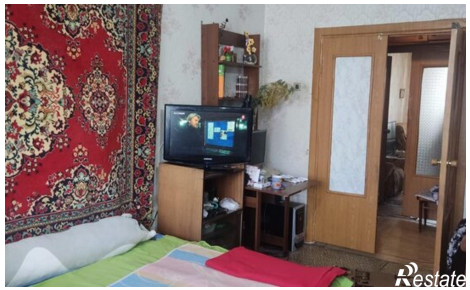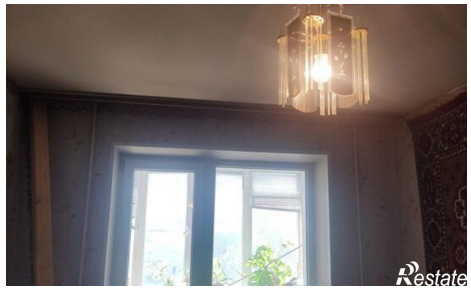
Количество комнат	4	Этаж	5
Этажей всего	9	Площадь кухни	9.00 кв. м