Купить квартиру за 5 800 000 рублей на Орёл, улица Космонавтов, 48к3

Орловская область, Орёл, улица Космонавтов, 48к3

5 800 000 Р
74 359Р за м^2

78.00 м^2	16.00 м^2	4 из 14
Общая	Кухня	Этаж

Продается просторная трёхкомнатная квартира,на комфортном 4 этаже 16 этажного дома. Удобная планировка с изолированными комнатами и раздельным санузлом позволяет комфортно разместить семью с детьми. Окна квартиры выходят на две стороны, тем самым обеспечивая солнечный свет в течении всего дня. В квартире выполнена черновая отделка,что позволит вам сделать ремонт по своему желанию,не тратя деньги на демонтаж старого ремонта. Жилой комплекс находится в удаленности от трассы, шум автомобилей вам не будет мешать. Дом оснащён современными инженерными системами: автономная котельная, видеонаблюдение на территории, домофон, лифты OTIS. Прилегающая территория благоустроена: озеленённый двор с лавочками, детская и спортивная площадки Инфраструктура: остановка общественного транспорта в 5 минутах, гипермаркет Лента, WB и OZON во дворе дома. В шаговой доступности детский сад №31, школа №45. Полное юридическое сопровождение, помощь в одобрении ипотеки. Код пользователя: 147332 Номер в базе: 8498687

0 с 11.06.2025, обновлен 11.06.2025

Продавец: Кузнецова Татьяна Леонидовна

Телефон: +79038808230

Характеристики
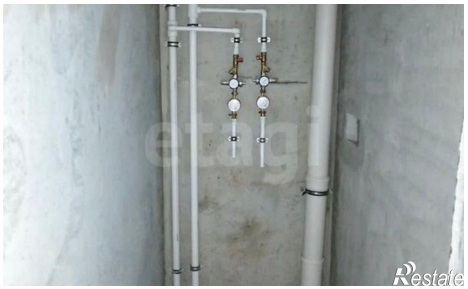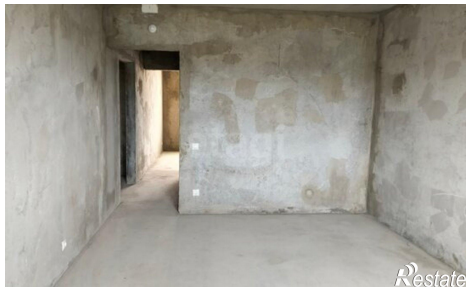
Количество комнат	3	Этаж	4
Этажей всего	14	Площадь кухни	16.00 кв. м