Купить квартиру за 9 500 000 рублей на Московская улица, 76

Орловская область, Московская улица, 76

9 500 000 Р
137 681Р за м^2

69.00 м^2	13.00 м^2	7 из 16
Общая	Кухня	Этаж

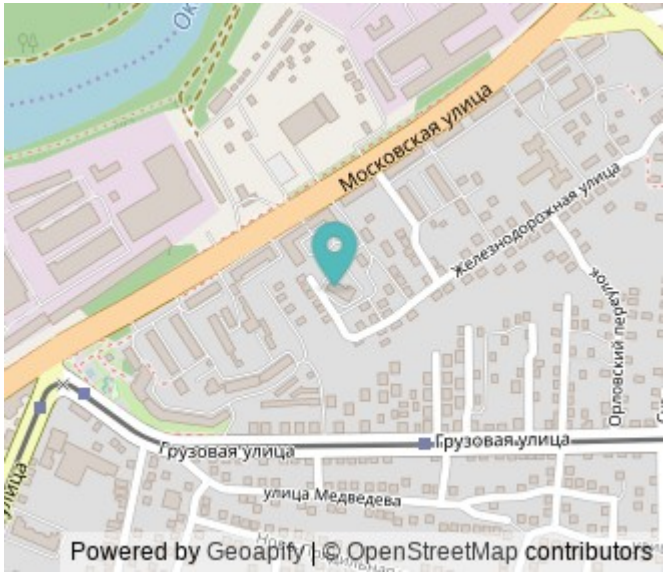

ПРЕМИУМ-ЛОКАЦИЯ: ЦЕНТР ГОРОДА – все в шаговой доступности. Уникально: вторая линия от дороги – полное отсутствие шума магистралей. Спокойствие в центре – это реально! Современный кирпичный 17-этажный дом (2008 г.п.). Автономная котельная – гарантия тепла и низких тарифов на отопление! Квартира с современным ремонтом (готово к заселению!). Остается кухонный гарнитур. Другая мебель – по договоренности. Прекрасная планировка с изолированными комнатами, просторной кухней (идеально для семьи/гостей), отдельная гардеробная (порядок гарантирован!). ЗАКРЫТАЯ ОХРАНЯЕМАЯ ТЕРРИТОРИЯ! Доступ только для жителей. КРУГЛОСУТОЧНОЕ ВИДЕОНАБЛЮДЕНИЕ– максимум безопасности для вас и ваших детей. Ухоженный двор с современной детской площадкой и организованными парковочными местами. Квартира на 7 этаже с замечательными видами во двор – на зеленую зону и детскую площадку. Светло, уютно и спокойно. Дополнительные плюсы: Хорошие соседи, быстрый лифт. Почему ЭТА квартира – ваш идеальный выбор в центре? 1. ЦЕНТР + ТИШИНА + БЕЗОПАСНОСТЬ: Уникальное предложение! Удобство центра без шума дорог, с охраной и видеонаблюдением. 2.ПРОСТОР И ФУНКЦИОНАЛ: 69.3 м² для 2-х комнат + большая кухня (13 м²) + гардеробная = максимум комфорта. 3. ГОТОВО К ЖИЗНИ: Качественный ремонт – переезжайте сразу. Остается кухня с техникой ...

0 с 13.06.2025, обновлен 13.06.2025

Продавец: Марина

Телефон: +79102602313

Характеристики
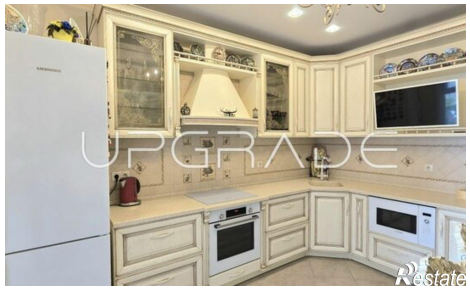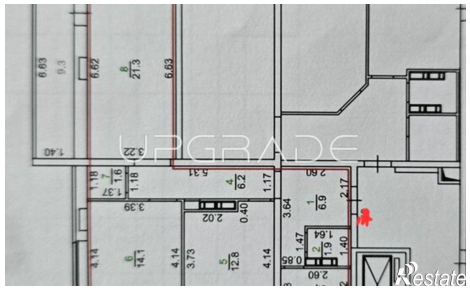
Количество комнат	2	Этаж	7
Этажей всего	16	Площадь кухни	13.00 кв. м