Купить квартиру за 2 250 000 рублей на ул Индустриальная, 11

Орловская область, ул Индустриальная, 11

2 250 000 Р
60 811Р за м^2

37.00 м^2
Общая

2 из 2
Этаж

Продаётся двух комнатная квартира в районе Ливгидромаш, г.Ливны ул Индустриальнаядом 11.Второй этаж в двух этажном доме. Косметический ремонт, окна пластиковые. Квартира не угловая. В пешей доступности, детский сад, школа, парк, клуб, хокеейный корд, футбольный стадион, речка, магазины,

0 с 15.06.2025, обновлен 15.06.2025

Продавец: Алдобаев Юрий

Телефон: +79851973342

Характеристики

Количество комнат	2	Этаж	2
Этажей всего	2		

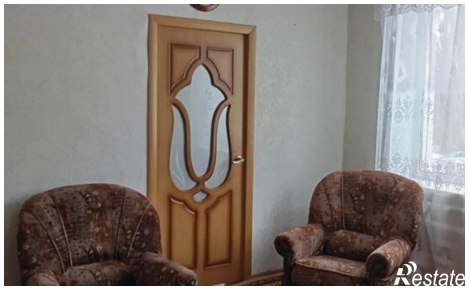
Restate

Restate

Restate

Restate