Купить квартиру за 6 580 000 рублей на улица Бурова, 44а

Орловская область, улица Бурова, 44а

6 580 000 Р
104 444Р за м^2

63.00 м^2	12.00 м^2	3 из 9
Общая	Кухня	Этаж

Продажа от собственника! Продается уютная 2-комнатная квартира в одном из лучших районов Орла. Никаких задолженностей и обременений НЕТ. В собственности квартира более 5 лет. 2 взрослых собственника. Оперативный выход на сделку Дом: Есть преддомовая парковка для жильцов, въезд по электронному ключу. Закрытый двор. Расположен в середине, вдали от центральных дорог Транспортная доступность: В 5-10 минутах ходьбы от дома находятся остановки общественного транспорта (34,9,10,27 маршрутки ездят регулярно). На автомобиле до центра города можно быстро добраться по новой дороге Социальные объекты: Практически во дворе дома (менее 5 минут ходьбы) находится детский сад и почта. За детским садом строится новая школа. В пешей доступности от дома расположена действующая школа, а также детская и взрослая поликлиники им. Боткина В шаговой доступности (5-10 минут ходьбы) расположены всевозможные продуктовые (магнит, оптовичок, пятерочка и т.п.) и продовольственные магазины (всё для дома, цветторг и др.), а также пункты выдачи озон и wildberries. Кроме того рядом находятся салоны красоты, детские развивающие кружки и медицинская лаборатория Квартира: Свежий ремонт выполненный в светлых тонах. Покупателю остаётся встроенная кухня, кондиционер и мебель по договоренности. Окна выходят на две стороны ...

0 с 17.06.2025, обновлен 17.06.2025

Продавец: Лариса

Телефон: +79102602426

Характеристики

Количество комнат	2	Этаж	3
Этажей всего	9	Площадь кухни	12.00 кв. м
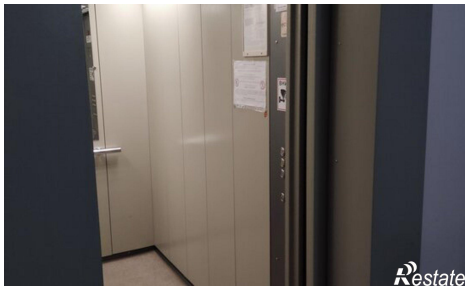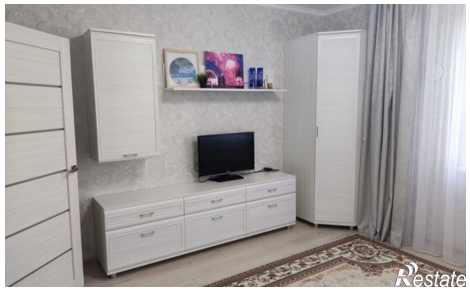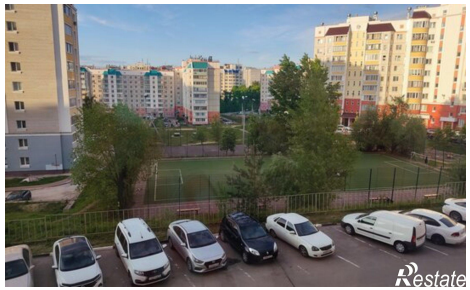
https://orlovskaya-oblast.restate.ru/obj/prodazha-dvuhkomnatnoy-kvartiri-ulica-burova-44a-18232104293/