Купить квартиру за 2 600 000 рублей на Комсомольская улица, 141

Орловская область, Комсомольская улица, 141

2 600 000 Р
60 465Р за м^2

43.00 м^2	6.00 м^2	3 из 5
Общая	Кухня	Этаж

Арт. 107470987 Продается квартира в центре Заводского района. Дом кирпичный, что обеспечивает комфортный микроклимат и зимой, и летом, а также хорошую звукоизоляцию. Был произведен капитальный ремонт в доме, стояки и трубы полностью заменены. Квартира не угловая, имеется балкон, кладовая, окна выходят во двор. Квартира с хорошей энергетикой, никогда не сдавалась и не перепродавалась, с момента постройки дома принадлежит одной семье. Тихий уютный двор, дружелюбные интеллигентные соседи. На территории имеется достаточное количество мест для парковки автомобилей. Хочется отметить удачное расположение дома. В шаговой доступности (2-5мин) остановки общественного транспорта Университет (ОГУ), ЦНТИ, Трансмаш, откуда без проблем можно уехать в любое время суток. Дом расположен рядом с остановкой, поэтому вам не придётся ходить по темным не освещенным переулкам в зимнее время. Несколько детских садов, школа, Многопрофильный колледж, ОГУ, сквер Комсомольцев также в шаговой доступности. Документы в полном порядке, никаких обременений, арестов и прочих неприятных сюрпризов. Звоните, показ квартиры возможен по предварительной договоренности!

0 с 18.06.2025, обновлен 18.06.2025

Продавец: Рожновская Вера

Телефон: +79102610699

Характеристики

Количество комнат	2	Этаж	3
Этажей всего	5	Площадь кухни	6.00 кв. м
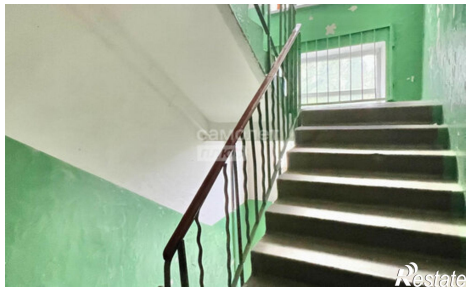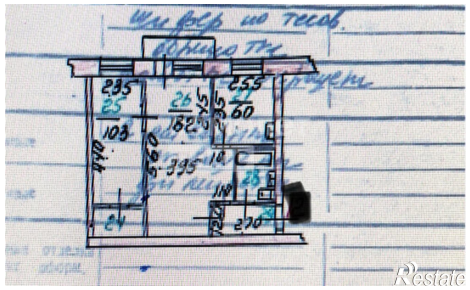
https://orlovskaya-oblast.restate.ru/obj/prodazha-dvuhkomnatnoy-kvartiri-komsomolskaya-ulica-141-18232112918/