Купить квартиру за 3 780 000 рублей на улица Гуртьева, 14

Орловская область, улица Гуртьева, 14

3 780 000 Р
84 000Р за м^2

45.00 м^2	6.00 м^2	5 из 6
Общая	Кухня	Этаж

Представляю вашему вниманию уютную квартиру на 5 этаже кирпичного дома в центре Советского района. Рядом с домом находится: ОГУ, детский сад, школа, больница Мопра, Орловский городской парк. В шаговой доступности остановка общественного транспорта. В квартире выполнен косметический ремонт: -окна пвх -ламинат -натяжные потолки -в данный момент идет установка новых дверей -входная дверь сейф В подарок новым собственникам останется кухня! Помощь в одобрении ипотеки под низкую процентную ставку! Полное юридическое сопровождение сделки! Возможен торг! Звоните и пишите! Арт. 108414325

0 с 08.07.2025, обновлен 08.07.2025

Продавец: Оборнева Любовь

Телефон: +79103006220

Характеристики
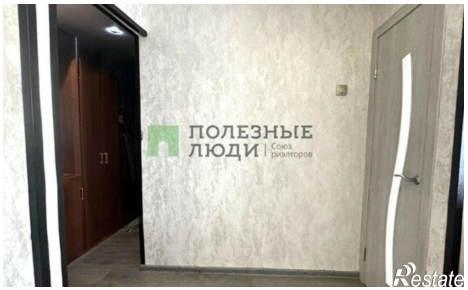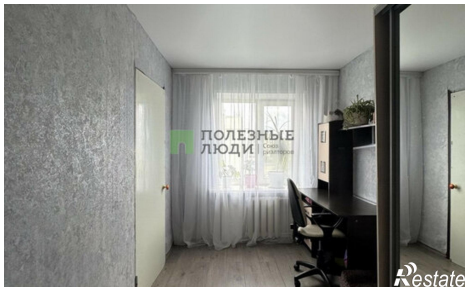
Количество комнат	2	Этаж	5
Этажей всего	6	Площадь кухни	6.00 кв. м